



O PODER DO CUIDAR

17º Congresso Brasileiro de Enfermagem em Centro Cirúrgico,
Recuperação Anestésica e Centro de Material e Esterilização

2nd International Congress of Perioperative Nursing

Tutorial para submissão e
apresentações de
trabalhos





Tutorial para submissão e apresentações de trabalhos

1ª Etapa: Realize a inscrição para participação do evento - 17º Congresso Brasileiro de Enfermagem em Centro Cirúrgico, Recuperação Anestésica e Centro de Material e Esterilização e 2nd *International Congress of Perioperative Nursing*
<https://sobecc.org.br/eventos/43/17o-congresso-brasileiro-de-enfermagem-em-centro-cirurgico-recuperacao-anestesica-e-centro-de-material-e-esterilizacao>

2ª Etapa : Cadastrar o trabalho para a submissão e posteriormente avaliação da Comissão Científica de Temas Livres.

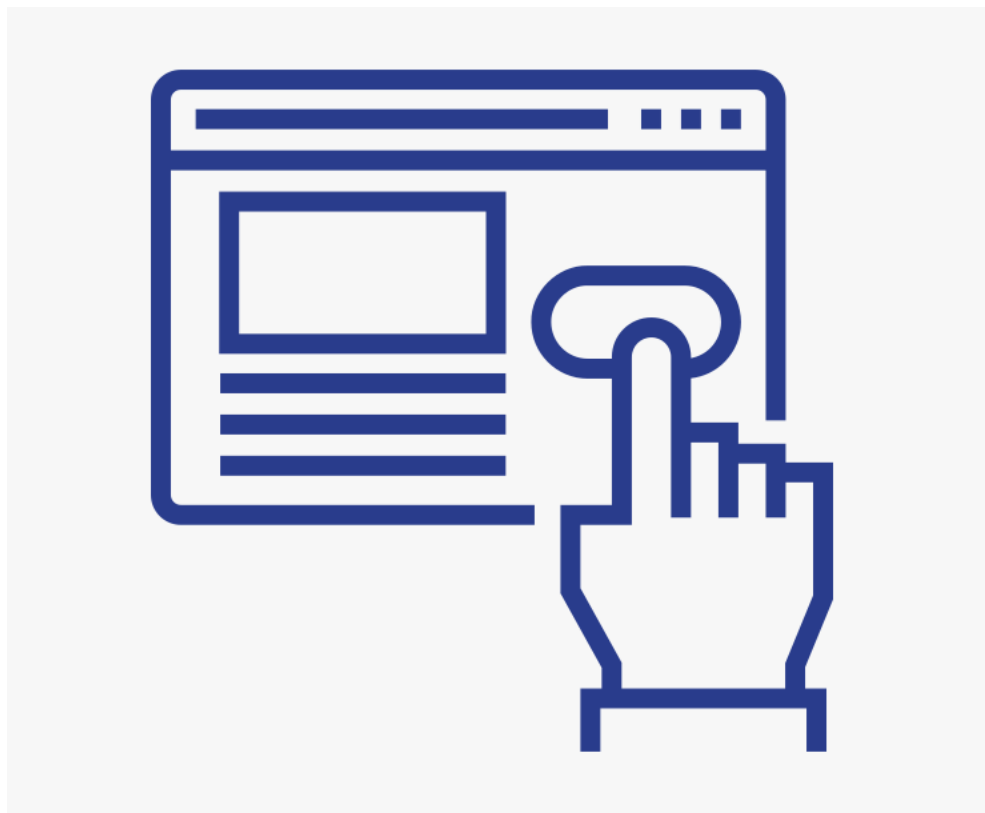

1ª Etapa: Realizar a inscrição no site do evento

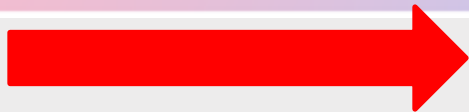

✓ INSCRIÇÕES

Acesso Restrito



Página Inicial do Evento

> Normas para Submissão

> SUBMISSÃO

RECIBO

17º Congresso Brasileiro de Enfermagem em Centro Cirúrgico, Recuperação Anestésica e Centro de Material e Esterilização



17º Congresso Brasileiro de Enfermagem em Centro Cirúrgico,
Recuperação Anestésica e Centro de Material e Esterilização
2nd International Congress of Perioperative Nursing



Andrea Alfaya Acunã
Presidente da SOBECC
Gestão 2024/2025

É com esse propósito que convidamos você a se juntar à SOBECC para expandir suas perspectivas profissionais e participar do 17º Congresso Brasileiro de Enfermagem em Centro Cirúrgico, Recuperação Anestésica e Centro de Material e Esterilização, promovido pela SOBECC.

O evento será realizado no Transamerica Expo Center, em São Paulo, de 01 a 03 de outubro de 2025.

Neste ano, abordaremos o tema “O poder do cuidar”, especialmente em um cenário global de crescentes desafios na saúde. O cuidar vai além das práticas assistenciais; envolve o bem-estar da equipe e a importância econômica do cuidado frente às transformações do setor.

Ao longo dos três dias de evento, você terá a oportunidade de participar de palestras com especialistas nacionais e internacionais, além de ampliar seu networking. Prepare-se para uma experiência imersiva, onde a teoria e a prática se encontram por meio de conteúdos científicos com relevância na prática profissional, atividades simuladas e momentos únicos que só a SOBECC pode proporcionar.

Um de nossos pilares é incentivar o estudo acadêmico e o avanço das pesquisas, por isso, os trabalhos científicos também terão destaque.

As empresas patrocinadoras terão um papel fundamental no evento, não apenas como parceiras estratégicas, mas também como protagonistas na Feira Tecnológica, um espaço único para apresentar as últimas inovações do mercado, suas contribuições para o setor e seu compromisso com o desenvolvimento da enfermagem. A presença dessas empresas enriquecerá ainda mais a experiência dos participantes, criando um ambiente dinâmico de troca de conhecimento, inovação e visibilidade no setor.

Fique por dentro de todas as novidades e atualizações da programação em nosso site e canais digitais.

Vamos capacitar para cuidar! Nosso propósito é a proteção à vida!

1º passo: Entre no site do evento e clique em “inscrições”





⚠️ Atenção: Evite copiar e colar os dados. Caso o navegador sugira preenchimento automático, recuse e digite os seus dados no formato solicitado nos campos.

*Campos obrigatórios.

CPF Passport

CPF *

somente números

Nome Completo *

sem abreviações para o certificado

Nome para crachá *

Fone *

 (11) 91234-5678

Por favor insira um número válido.

CEP *

somente números

Endereço *

Número *

Complemento

Código *

5374

5374

Controle de spam, digite o código no campo.

Enviar

Cancelar

2º passo: Preencha todos os dados solicitados e ao final clique em “**enviar**”





suporte@sobecc.org.br
para mim ▾



Caso seja efetuado o pagamento no ato da inscrição, receberá um e-mail de confirmação da inscrição e não da pré-inscrição.

Obrigado por fazer sua pré-inscrição no **17º Congresso Brasileiro de Enfermagem em Centro Cirúrgico, Recuperação Anestésica e Centro de Material e Esterilização.**

Esta é uma resposta automática de sua PRÉ-INSCRIÇÃO.

3º passo: confirmação via e-mail da pré-inscrição (faltando realizar o pagamento) para o evento “Inscrição recebida com sucesso”



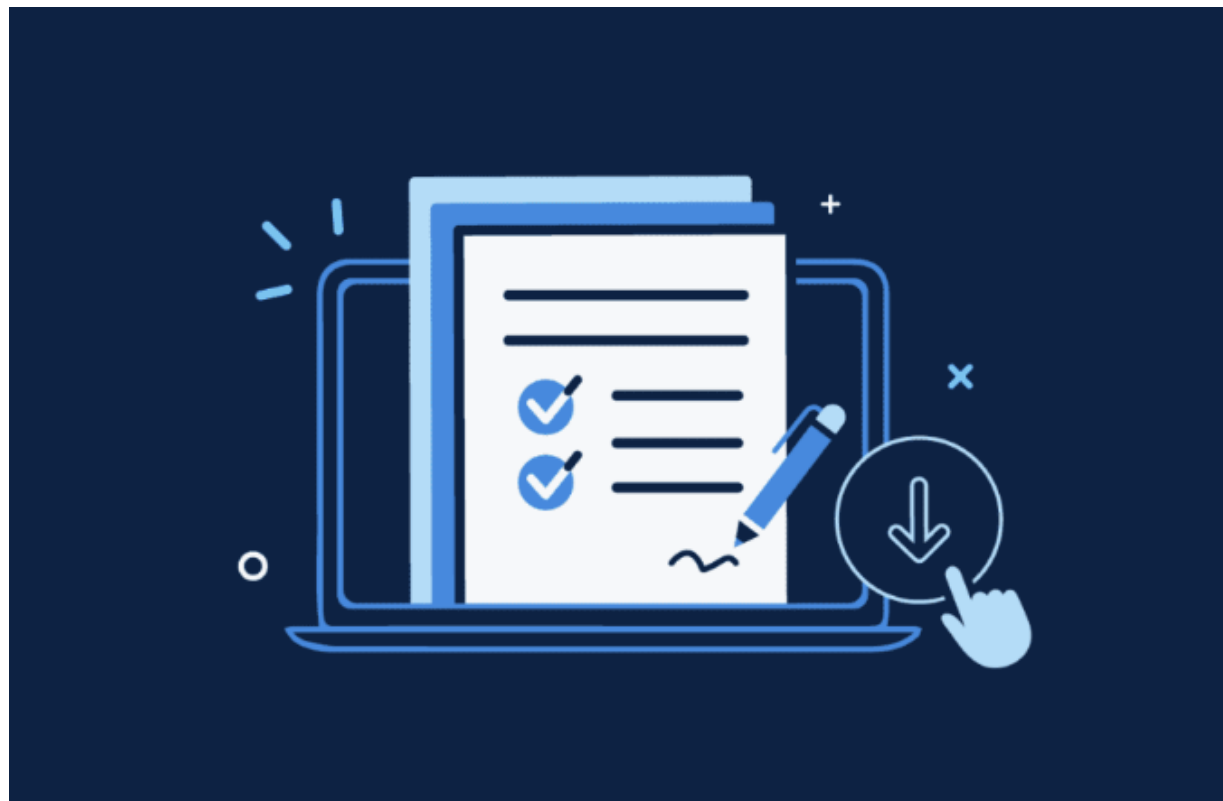

2ª Etapa: Cadastrar o trabalho para a submissão



Página Inicial do Evento

17º Congresso Brasileiro de Enfermagem em Centro Cirúrgico, Recuperação Anestésica e Centro de Material e Esterilização
2nd International Congress of Perioperative Nursing

Acesso Restrito

Participantes Expositores Avaliadores

E-mail

CPF/Passaporte

Acessar Fechar

SUBMISSÃO RECIBO

1º passo: Clique na área de **SUBMISSÃO** e acesse o “acesso restrito” com os seus dados cadastrados (e-mail e CPF)





Bem-vindo

Nome do inscrito no evento

Seus eventos

17º Congresso Brasileiro de Enfermagem em Centro Cirúrgico,
Recuperação Anestésica e Centro de Material e Esterilização

 [Inscreva-se](#)



2º passo: Clique no ícone correspondente ao evento “17º Congresso SOBECC”

Seus dados de contato

E-mail
Telefone
Endereço

Solicitar alteração de dados de contato

Insira no campo abaixo os dados que deseja que sejam alterados em seu cadastro e nos envie. Estes dados são importantes para podermos continuar a lhe enviar informações de seu interesse.

Enviar





Visão Geral

Página Inicial

Recibo

Trabalhos



Esta é a área restrita do evento 17º Congresso Brasileiro de Enfermagem em Centro Cirúrgico, Recuperação Anestésica e Centro de Material e Esterilização. Nela você poderá ter acesso às seguintes funcionalidades:

- Recibo do evento
- Cadastro de trabalhos

Qualquer dúvida, entre em contato com a secretaria do evento (suporte@sobecc.org.br).

Ainda não pagou a sua inscrição?

Utilize o botão abaixo para realizar o pagamento:

[▶ Pagar agora](#)

3º passo: Clique na área de “Trabalhos” e posteriormente adicione as informações referente ao seu trabalho





Fique atento as normas do edital,
baixe o regulamento.

Submissão de Trabalhos

Você tem 0 trabalho inscrito. A quantidade permitida é de até 5 trabalhos.

[VER REGULAMENTO](#)[BAIXAR REGULAMENTO](#)

⚠ Atenção: *Campos obrigatórios

Modalidade de apresentação*

- Relato de experiência, apresentação oral Relato de experiência, exposição e-postêr
 Trabalho Científico, apresentação oral Trabalho Científico, exposição e-postêr

4º passo: Escolha a modalidade de apresentação conforme o item 2.1 do edital de submissão de trabalhos

a) Trabalho Científico, apresentação oral: trabalho proveniente de pesquisa científica com metodologia qualitativa ou quantitativa e revisões de literatura, com apresentação oral, duração de 05 (cinco) minutos.

b) Trabalho Científico, exposição e-postêr: trabalho proveniente de pesquisa científica com metodologia qualitativa ou quantitativa e revisões de literatura, com exposição em pôster eletrônico (e-postêr) no espaço determinado pela comissão científica de temas livres.

c) Relato de experiência, apresentação oral: trabalho proveniente de uma vivência profissional, com apresentação oral, duração de 05 (cinco) minutos.

d) Relato de experiência, exposição e-postêr: trabalho proveniente de uma vivência profissional, com exposição em pôster eletrônico (e-postêr) no espaço determinado pela comissão científica de temas livres.



Submissão de Trabalhos

Você tem 0 trabalho inscrito. A quantidade permitida é de até 5 trabalhos.

VER REGULAMENTO

BAIXAR REGULAMENTO

Atenção: *Campos obrigatórios

Modalidade de apresentação*

- Relato de experiência, apresentação oral Relato de experiência, exposição e-poster
 Trabalho Científico, apresentação oral Trabalho Científico, exposição e-poster

Categoria*

Título*

- ✓ Enfermagem em Centro Cirúrgico.
- Enfermagem em Centro de Material e Esterilização.
- Enfermagem em Cirurgia Robótica.
- Enfermagem em Endoscopia.
- Enfermagem em Prevenção e Controle de Infecções.
- Enfermagem em Recuperação Pós-anestésica.
- Ensino e pesquisa em Enfermagem.
- Gestão em Saúde.

- 1) Enfermagem em Centro Cirúrgico.
- 2) Enfermagem em Centro de Material e Esterilização.
- 3) Enfermagem em Recuperação Pós-anestésica.
- 4) Enfermagem em Prevenção e Controle de Infecções.
- 5) Enfermagem em Endoscopia.
- 6) Enfermagem em Cirurgia Robótica.
- 7) Ensino e pesquisa em Enfermagem.
- 8) Gestão em Saúde.

5º passo: Escolha a categoria correspondente ao trabalho, conforme o item 2.5 do edital de submissão de trabalhos

Para escolher a categoria do trabalho é necessário ter selecionado a modalidade de apresentação/exposição



Submissão de Trabalhos

Você tem 0 trabalho inscrito. A quantidade permitida é de até 5 trabalhos.

[VER REGULAMENTO](#)[BAIXAR REGULAMENTO](#)

⚠ Atenção: *Campos obrigatórios

Modalidade de apresentação*

- Relato de experiência, apresentação oral Relato de experiência, exposição e-postêr
 Trabalho Científico, apresentação oral Trabalho Científico, exposição e-postêr

Categoria*

Escolha uma Modalidade de apresentação

Título*

Total de Palavras: 0. Palavras restantes: 15.



6º passo: Inserir o título do trabalho
Atente-se a quantidade máxima de “**15 palavras**”



| | | |
|---------------------------|----------------------------|--|
| Autor(a) principal* | Nome do inscrito no evento | <input type="text"/> |
| Autor(a) apresentador(a)* | <input type="text"/> | |
| Demais autores 1 | CPF | <input type="text" value="somente números"/> |
| | Nome | <input type="text"/> |
| Demais autores 2 | CPF | <input type="text" value="somente números"/> |
| | Nome | <input type="text"/> |
| Demais autores 3 | CPF | <input type="text" value="somente números"/> |
| | Nome | <input type="text"/> |

7º passo: Cadastrar o nome de cada autor e CPF, atentar-se a quantidade **máxima de 07 autores por trabalho**



MODI ASSOC Visão Geral Página Inicial Trabalhos

Instituição*

Cidade-UF*



8º passo: Cadastrar a Instituição, Cidade e Estado que o autor principal está vinculado.



Resumo simples estruturado

Resumo*

Introdução:
Objetivo:
Método ou relato de experiência:
Resultados:
Conclusão:



Máximo de 550
palavras



Total de Palavras: 0. Palavras restantes: 550.

9º passo: Cadastrar o resumo, atente-se em separar com as palavras correspondentes da etapa do trabalho Introdução, Objetivo, Método/Relato de Experiência, Resultados e Conclusão.



Referências bibliográficas*



10º passo: Incluir **mínimo 03 (três) e no máximo 05 (cinco) referências**, em conformidade ao estilo Vancouver.



Palavras-chave*



Declaro NÃO haver conflito de interesse neste trabalho científico pois o mesmo não possui relação com laboratórios farmacêuticos ou qualquer outro interesse financeiro ou comercial.*

Sim Não

ENVIAR TRABALHO

LIMPAR



11º passo: Incluir as palavras-chaves, **mínimo de 03 (três) e máximo de 05 (cinco)**. Certifique se estas estão padronizadas como Descritores em Ciências da Saúde (DECS);

<https://decs.bvsalud.org/>

Ao final, assinar sim ou não referente ao conflito de interesse e clicar em **“enviar trabalho”**





Qualquer dúvida, entre em contato com pelo e-mail:
trabalhos2025@sobecc.org.br